



Apresentação

Nossa história

Fundada em 1999, a **Mantec** tem como objetivo ser uma empresa competitiva, construindo soluções e tecnologia com compromisso e responsabilidade, satisfazendo as necessidades de nossos clientes com inovação e excelência.

A **Mantec** possui expertise nos serviços de instalação e manutenção de sistemas hidráulicos, elétricos, proteção e combate a incêndio, dispondo de equipes técnicas com formação específica garantindo a qualidade de todos os serviços solicitados, conforme projeto apresentado pelo cliente ou proposto pela **Mantec**.



A Empresa

Missão

Atender as diversas necessidades da engenharia, propondo soluções inovadoras, agregando valor social e patrimonial, com desempenho acima das expectativas do cliente.

Visão

Ser a referência em soluções inovadoras.

Valores

Compromisso total com seus colaboradores, fornecedores e clientes, atuando de forma sustentável e transparente.



Obras Executadas Recentemente



Cliente:C+E- Criadores de Experiências (Christmas Magic Com. Imp. Exp. Ltda)

Local:Galpão G2 – Barueri/ SP – 4.419,26 m²

Descrição:Retrofit das instalações elétricas, com troca de cabos elétricos, remanejamento e adequações de quadros elétricos, revisão no sistema de hidrantes, central de alarme de incêndio, iluminação de emergência e botoeiras de alarme de incêndio.

Cliente:C+E- Criadores de Experiências (Christmas Magic Com. Imp. Exp. Ltda)

Local:Galpão G1 – Barueri/ SP – 4.935,39 m²

Descrição:Cadastramento das instalações existentes e elaboração do projeto de PCI para aprovação no Corpo de Bombeiros do estado de São Paulo

Cliente:BR Incorporadora e Construtora Ltda

Local:Cinépolis Manaus/AM – Shopping Ponta Negra – 5.332,88 m²

Descrição:Execução de instalações para construção de 10 salas de cinema

Cliente:BR Incorporadora e Construtora Ltda

Local:Cinépolis Barueri/SP –Parque Shopping Barueri – 3.934,41 m²

Descrição:Execução de instalações para construção de 09 salas de cinema

Cliente:BR Incorporadora e Construtora Ltda

Local:AMBEV Anápolis/GO – CEBRASA - 17.400,00 m²

Descrição:Execução de instalações para nova planta industrial

Cliente:BR Incorporadora e Construtora Ltda

Local:SALA LIMPA Taubaté/SP- 5.276,90 m²

Descrição:Execução de instalações para construção de lavanderia industrial

Cliente:BR Incorporadora e Construtora Ltda

Local:SIEMENS – Centro Tecnológico Ilha do Fundão – Rio de Janeiro/RJ – 9.595,19 m²

Descrição:Execução de instalações para construção de edifício administrativo

Obras Executadas Recentemente



Cliente:BR Incorporadora e Construtora Ltda

Local:Walmart – Shopping Central Plaza – São Paulo/SP – 6.349,37 m²

Descrição:Reforma completa do Hipermercado incluindo área de venda/Padaria/açougue e outros.

Cliente:BR Incorporadora e Construtora Ltda

Local:Sam's Club – Super Shopping Osasco – Osasco/SP – 7.812,00m²

Descrição:Reforma pontual do Clube incluindo área de venda/Padaria/açougue e outros.

Cliente:BR Incorporadora e Construtora Ltda

Local:Original Veículos – Concessionária WV. – Taubaté/SP – 1.700,00m²

Descrição:Reforma de concessionária de veículos.

Cliente:BR Incorporadora e Construtora Ltda

Local:Colégio Santa Catarina – São Paulo/SP – 960,83m²

Descrição:Construção de áreas de convivência.

Cliente:BR Incorporadora e Construtora Ltda

Local:Colégio João XXIII – São Paulo/SP – 3.566,73m²

Descrição:Reforma com acréscimo de área para Auditório/Colégio e Hospedagem da congregação.

Cliente:BR Incorporadora e Construtora Ltda

Local:Cinemark – Shopping Cidade Jardim- São Paulo/SP – 586,90m²

Descrição:Reforma nas áreas comuns do cinema.

Cliente:BR Incorporadora e Construtora Ltda

Local:General Motors – São Caetano do Sul/SP – 620m²

Descrição:Reforma e adaptações nas áreas externas da fábrica.

Cliente:BR Incorporadora e Construtora Ltda

Local:Kimberly Clark Brasil – Suzano/SP – 620m²

Descrição:Reforma e ampliação das áreas internas da fábrica.

Cliente:BR Incorporadora e Construtora Ltda

Local:Sam's Club – Santo André/SP – 7.687,00m²

Descrição:Reforma do sistema de proteção e combate a incêndio.

Obras Executadas Recentemente



Cliente: Grupo Pão de Açúcar

Local: Mooca - São Paulo/SP – 450 m²

Descrição: Reforma e adequações de prédio existente para instalação de mini mercado Extra.

Cliente: Grupo Pão de Açúcar

Local: República - São Paulo/SP – 330 m²

Descrição: Reforma e adequações de prédio existente para instalação de mini mercado Extra.

Cliente: Global Village Telecom

Local: São Paulo/SP - 3500 m²

Descrição: Desativação e retirada do sistema de alarme de incêndio de edifício corporativo.

Cliente: Construtora Moré & Soares

Local: Jundiaí/SP - 2200 m²

Descrição: Projeto executivo de águas pluviais do Velório Municipal de Jundiaí.

Cliente: Urbplan Desenvolvimento Urbano S/A

Local: Mogi das Cruzes/SP - 1850 m²

Descrição: Projeto executivo de sistemas de tanques sépticos de clube do loteamento Aruã/Brisas II.

Cliente: Condomínio Parque das Flores

Local: Jundiaí/SP - 2600 m²

Descrição: Elaboração de Plano de Uso, Operação e Manutenção.

Cliente: Condomínio Residencial Campos Elíseos

Local: Jundiaí/SP - 32800 m²

Descrição: Assessoria técnica de obras civis e de instalações elétricas.

Cliente: MAS Construtora

Local: Mogi das Cruzes/SP - 1.850 m²

Descrição: Execução de instalação elétrica e hidráulica de clube Aruã/Brisas II.

Cliente: Fazenda Boa Vista

Local: Porto Feliz/SP - 12.000.000 m²

Descrição: Consultoria para compatibilização e reengenharia de projetos de infraestrutura.

Obras Executadas Recentemente

Cliente: Indústria de Produtos Alimentícios Mavalério Ltda.

Local: Itatiba/SP – 10.000 m²

Descrição: Adequação de rede de gás GLP e isolamento térmico de tubulação de água gelada.

Cliente: Crefisa

Local: Sorocaba/SP – 50 m²

Descrição: Adequação de Instalação elétrica de loja comercial.

Cliente: Crefisa

Local: Macaé/RJ – 30 m²

Descrição: Reforma e adequações de prédio existente para instalação de loja comercial.

Cliente: Crefisa

Local: Conselheiro Lafaiete/MG – 32 m²

Descrição: Reforma e adequações de prédio existente para instalação de loja comercial.

Cliente: Crefisa

Local: Brás - São Paulo/SP – 15 m²

Descrição: Reforma e adequação de forro mineral de loja comercial.

Cliente: Grupo Pão de Açúcar

Local: Morumbi - São Paulo/SP – 507 m²

Descrição: Demolição de prédio existente e construção de mini mercado Extra.

Cliente: Construtora Planeta

Local: Sorocaba/SP – 14.160 m²

Descrição: Instalação elétrica de edifício residencial de alto padrão.

Cliente: Construtora Planeta

Local: Sorocaba/SP – 15.856 m²

Descrição: Instalação elétrica de duas torres residenciais.



- Sistema de água fria potável e industrial
- Sistema de água quente
- Sistema de esgoto sanitário e industrial
- Sistema de águas pluviais e drenagem
- Sistema de gás GLP/GN
- Sistemas de reuso de água e esgoto
- Instalação e manutenção de bombas e compressores

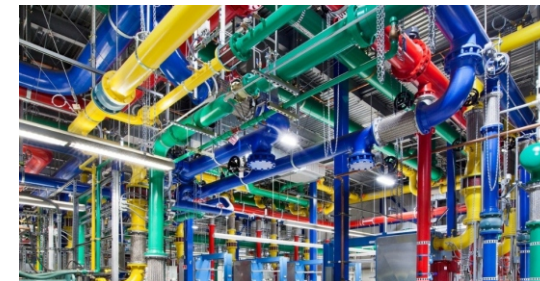

- Tubulações de cobre
- Tubulações de ferro fundido
- Tubulações de aço galvanizado
- Tubulações de PVC e PPR
- Tubulações de PP e PEAD

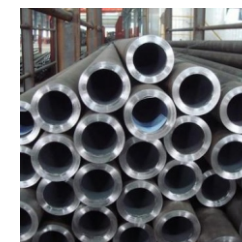

- Entrada de Energia em Baixa e Média Tensão
- Medição
- Subestação
- Transformação
- Proteção de Baixa e Média Tensão
- Alimentação e Distribuição de Luz e Força
- Infraestrutura de Voz e Dados
- Infraestrutura de Segurança e Automação
- Aterramento
- Sistema de Proteção Contra Descargas Atmosféricas - SPDA



- Banco de Capacitores
- Redes Aéreas e Subterrâneas
- Grupo Gerador
- NoBreak e Estabilizadores
- Quadros e Painéis de Baixa Tensão
- Controle de Demanda
- Cabos de Baixa e Média Tensão
- Distribuição de Luz Força



Segmentos

Incêndio

- Sistemas de Sprinklers
- Sistemas de hidrantes
- Instalação e manutenção de bombas
- Adequações para obtenção de AVCB
- Testes e laudos de proteção e combate a incêndio



- Extintores e sinalização
- Portas corta fogo
- Barras anti-pânico
- Rotas de fuga



- Sistema de detecção de fumaça
- Central de alarme de Incêndio
- Iluminação de emergência
- Sirenes e botoeiras de alarme de Incêndio



Principais Clientes



Contatos

Engenharia e Manutenção

José Maria de Lima

Nextel: (11) 9 4774-1622

ID: 55*658*2453

Cel.: (11) 9 4333-6402

Escritório

Av. Francisco Pereira de
Castro, 449, Anhangabaú
CEP 13208-110 - Jundiaí/SP

Internet

E-mail

mantec@mantecengenharia.eng.br

jose.lima@mantecengenharia.eng.br

Site

www.mantecengenharia.com.br

